



nombre \_\_\_\_\_

: escribir o pintar algo!

: decir algo !

: tocar al piano !

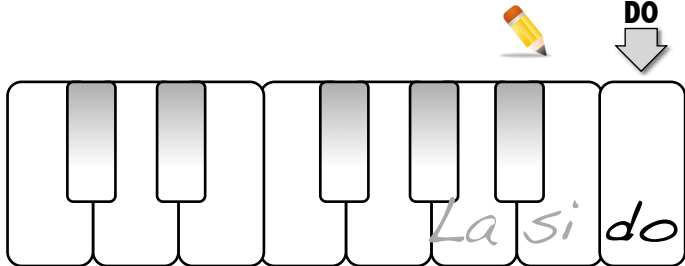
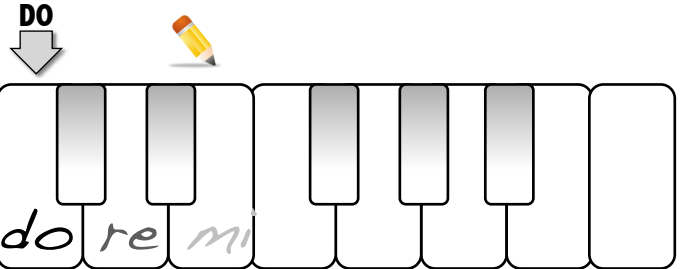

Escribe los nombres de las notas en los dos sentidos ?

Di la escala de DO a DO hacia arriba y hacia abajo

**Líneas**

? Dibuja círculos negros en:

ejemplo **4ª Línea**

**2º espacio**

**3ª Línea**

Líneas

clave de FA

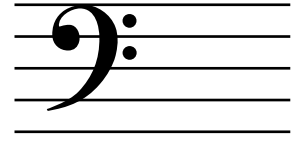
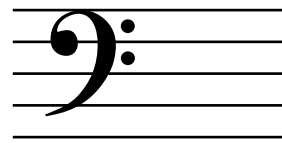
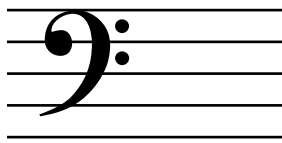
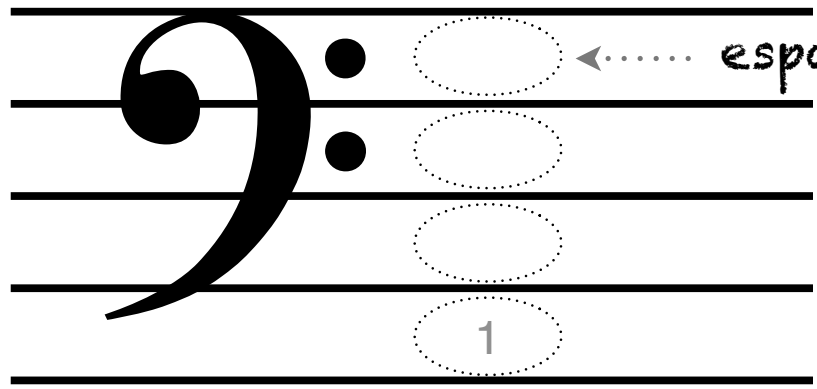
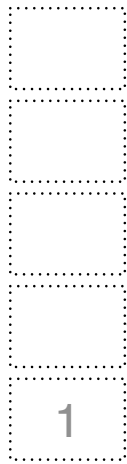

Dibuja círculos negros en:

1ª línea

4º espacio

2ª línea



La nota do central

Esta nota es una negra y dura un tiempo

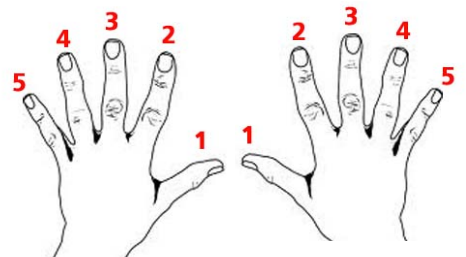

La tocamos con el dedo 1

Sombrea el do central

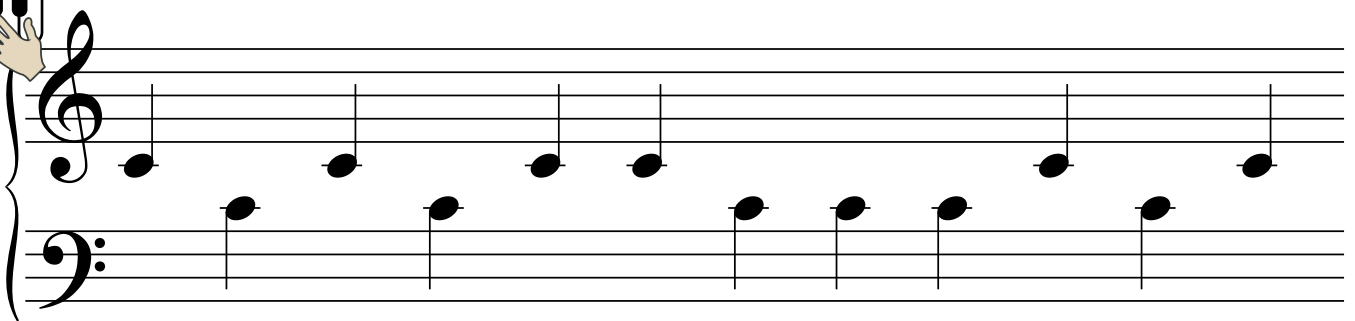
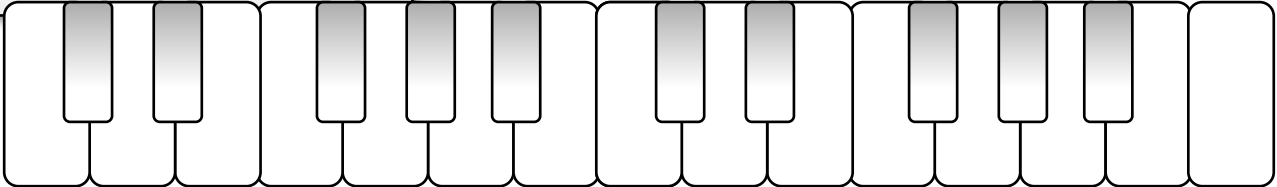



1ª Línea

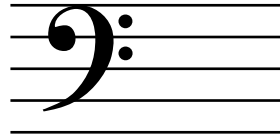

3er espacio



2ª Línea

 La nota re y la nota si  
Tocar con los dedos 2 de cada mano.

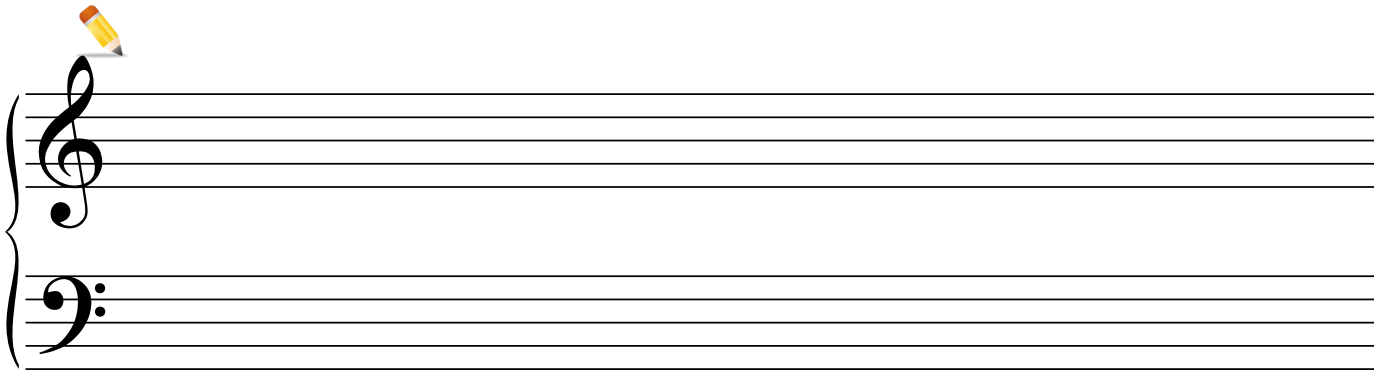
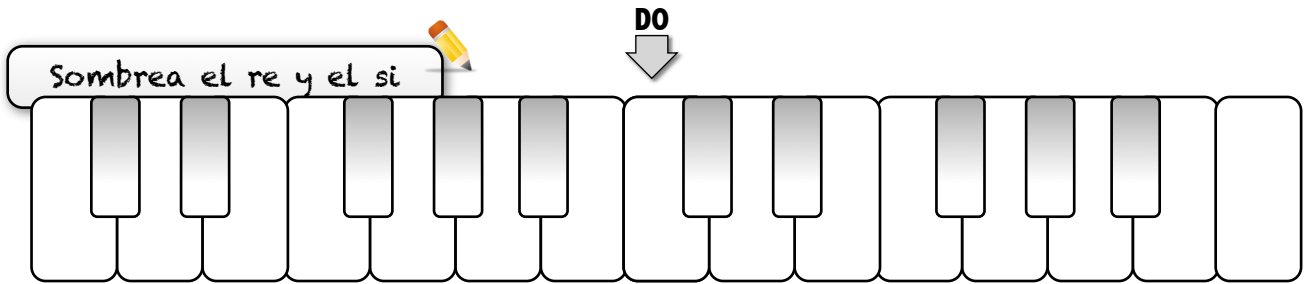
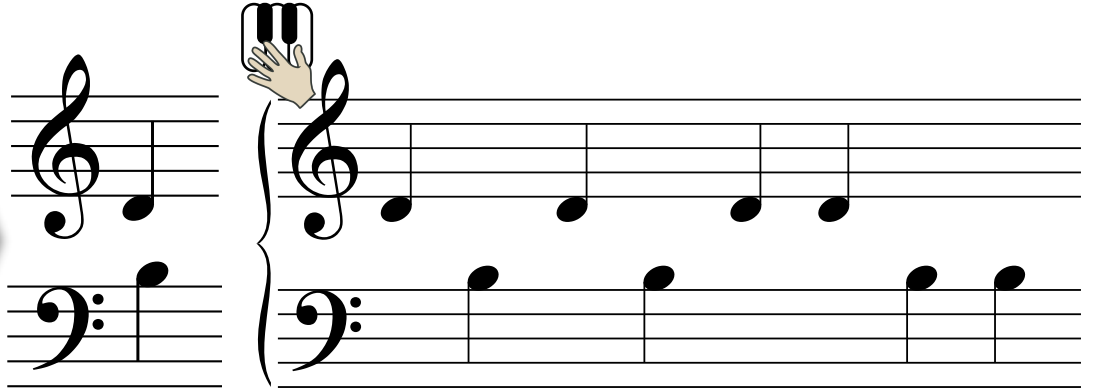

SI RE RE SI DO DO SI RE

 Di la escala de DO a DO hacia arriba y hacia abajo

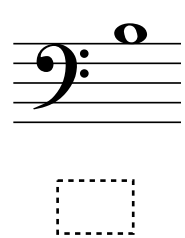
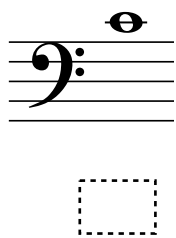
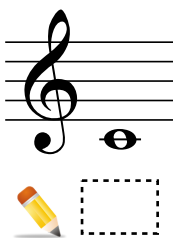



5ª línea

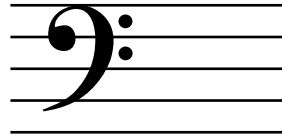

1er espacio



4ª espacio

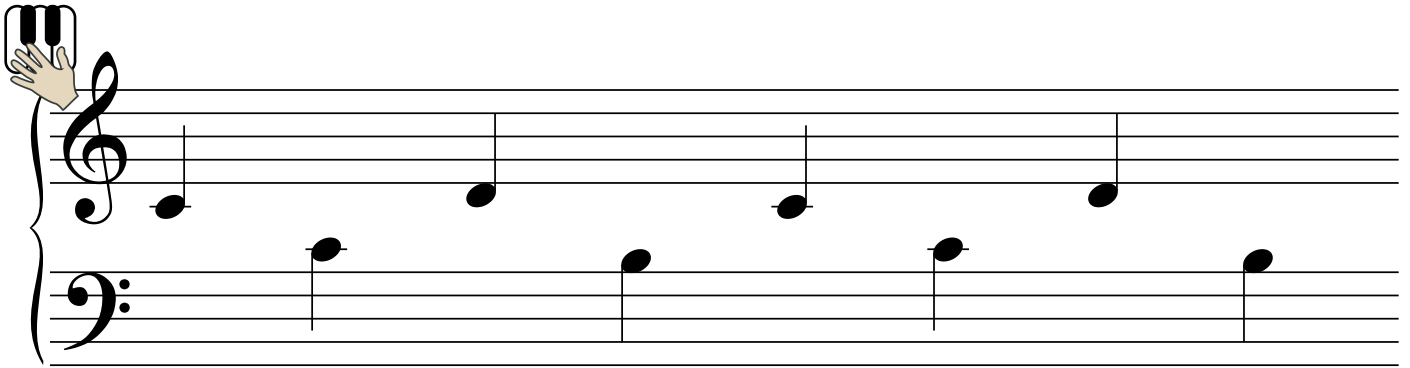

? Sombrea las teclas

DO

DO

DO

